

Circular nº: 109

Destinatarios: Padres de alumnos/as.

Asunto: Ayudas comedor escolar.

Fecha: 11 de mayo de 2010

Estimadas familias:

Nos ponemos en contacto con ustedes para informales acerca de la convocatoria de "Ayudas de Servicios Sociales para sufragar gastos de comedor escolar para el curso 2010/11", de la que cabe destacar los siguientes aspectos:

1. **SOLICITANTES:**

Aquellos alumnos/as de Infantil, Primaria y ESO que hayan reservado plaza de comedor para el curso 2010/11

2. **NORMAS DE PROCEDIMIENTO:**

2.1. Solicitudes y plazo:

- Las solicitudes se formalizarán en los impresos que los interesados deberán solicitar en el Centro Municipal de Servicios Sociales que les corresponda por su zona de residencia.
- El impreso de solicitud, **correctamente rellenado y cumplimentado**, junto con la documentación acreditativa pertinente que se especifica deberán presentarse en dicho Centro Municipal **entre los días 17 de mayo y 8 de junio de 2010**

2.2. Documentación a presentar:

- Fotocopia del D.N.I. o NIE o Pasaporte de todos los miembros de la unidad familiar.
- Fotocopia del Libro de Familia completo.
- Autorización de Acceso a Datos personales (firmada por todos los miembros de la unidad de convivencia mayores de 16 años)
 - + Para trabajadores en activo: Fotocopia de la última nómina, fotocopia del contrato de trabajo (en caso de contrato temporal) y, fotocopia del último recibo de cotización a la Seguridad Social (caso de autónomos, empleadas de hogar y trabajos agrícolas)
 - + Para trabajadores en paro: Certificación (positiva o negativa) de percepción de cualquier tipo de prestación del SERVEF, INEM, ...
 - + Para pensionistas: Certificación de pensiones o, en su caso, certificado negativo emitido por el INSS
 - + En caso de no poder acreditar ingresos: Declaración de compromiso/jurada de ingresos de los miembros adultos de la unidad de convivencia
- Certificado del Centro Escolar indicando que tiene reserva de plaza en el comedor y el curso de matriculación
- Fotocopia de la sentencia de separación o divorcio y del convenio regulador (si procede).
- Certificado de defunción emitido por el Registro Civil en caso de orfandad de padre o madre.

3. **RELACIÓN DE CENTROS MUNICIPALES DE SERVICIOS SOCIALES**

+ Malvarrosa	Maestra María Carbonell, 1	Tl. 96 2082570
+ Nazaret	Del Parque, 94	Tl. 96 2087400 / 08
+ Quatre Carreres	Arabista Ambrosio Huici, s/n	Tl. 96 2084080 / 90
+ Olivereta	Torres, 14	Tl. 96 2084680 / 1
+ Fuensanta	Virgen de la Fuensanta, s/n	Tl. 96 2084670 / 1
+ Salvador Allende	San Juan de la Peña, 3-2º	Tl. 96 2084650 / 4
+ Ciutat Vella	Mesón de Morella, 2	Tl. 96 2084167
+ Campanar	Grabador Enguïdanos, s/n	Tl. 96 2082775
+ Benimaclet	Sant Esperit, 15	Tl. 96 2084380 / 90
+ Sant Marcel·lí	Salvador Perles, s/n	Tl. 96 2082865 / 6
+ Trafalgar	Trafalgar, 34	Tl. 96 2082729

Toda la información y el baremo están a su disposición en la Portería del Colegio.

LA DIRECCIÓN.

NOTA: Esta circular la recibirán también por e-mail y está en la web del Colegio. A partir del próximo curso sólo se mandaràn por e-mail.

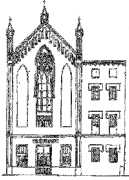

COL·LEGI PÍO XII

C/ Alboraià 9, 46010, València. Tfn: 963607000 E-mail: pioxiival@planalfa.es; www.colegiopioxii.com

Circular núm.: 109
Destinataris: Pares d'alumnes.
Assumpte: Ajudes menjador escolar.
Data: 11 de maig del 2010

Estimades famílies:

Ens posem en contacte amb vostés per a informar-los sobre la convocatòria d' "Ajudes de Serveis Socials per a sufragar despeses de menjador escolar per al curs 2010/11", de la qual cal destacar els aspectes següents:

1. SOL·LICITANTS:

Aquells alumnes d'Infantil, Primària i ESO. que hagen reservat plaça de menjador per al curs 2010/11

2. NORMES DE PROCEDIMENT:

2.1. Sol·licituds i termini:

- Les sol·licituds es formalitzaran en els impresos que els interessats hauran de sol·licitar en el Centre Municipal de Serveis Socials que els corresponga per la seua zona de residència.
- L'imprés de sol·licitud, **correctament omplit**, junt amb la documentació acreditativa pertinent que s'especifica, haurà de presentar-se en el Centre Municipal **entre els dies 17 de maig i 8 de juny del 2010**

2.2. Documentació a presentar:

- Fotocòpia del D.N.I. O NIE o passaport de tots els membres de la unitat familiar.
- Fotocòpia del Llibre de Família complet.
- Autorització d'Accés a Dades personals (signada per tots els membres de la unitat de convivència majors de 16 anys).
 - + Per a treballadors en actiu: Fotocòpia de l'última nòmina, fotocòpia del contracte de treball (cas de contracte temporal) i, fotocòpia de l'últim rebut de cotització a la Seguretat Social (cas d'autònoms, assistents i treballs agrícoles)
 - + Per a treballadors en desocupació: Certificat (positiu o negatiu) de percepció de qualsevol tipus de prestació del SERVEF, INEM, ...
 - + Per a pensionistes: Certificat de pensions o, si és el cas, certificat negatiu emés pel I.N.S.S.
 - + Cas de no justificar ingressos: Declaració de compromís/jurada dels ingressos dels membres adults de la unitat de convivència.
- Certificat del Centre Escolar indicant que té reserva de plaça en el menjador i el curs de matriculació
- Fotocòpia de la sentència de separació o divorci i del conveni regulador (si procedix).
- Certificat de defunció emés pel Registre Civil en cas d'orfandat de pare o mare.

3. RELACIÓ DE CENTRES MUNICIPALS DE SERVICIS SOCIALS

+ Malva-rosa	Mestra María Carbonell, 1	Tl. 96 2082570
+ Natzaret	Del Parc, 94	Tl. 96 2087400 / 8
+ Quatre Carreres	Arabista Ambrosio Huici, s/n	Tl. 96 2084080 / 90
+ Olivereta	Torres, 14	Tl. 96 2084680 / 1
+ Fontsanta	Mare de Déu de la Fontsanta, s/n	Tl. 96 2084670 / 1
+ Salvador Allende	Sant Joan de la Peña, 3-2é	Tl. 96 2084650 / 4
+ Ciutat Vella	Hostal de Morella, 2	Tl. 96 2084167
+ Campanar	Gravador Enguïdanos, s/n	Tl. 96 2082775
+ Benimaclet	Sant Esperit, 15	Tl. 96 2084380 / 90
+ Sant Marcel.Li	Salvador Perlés, s/n	Tl. 96 2082865 / 6
+ Trafalgar	Trafalgar, 34	Tl. 96 2082729

Tota la informació i el barem estan a la seva disposició en la Porteria del Col·legi.

LA DIRECCIÓ.

NOTA: Aquesta circular la rebran també per e-mail i està a la web del Col·legi. El proper curs sols s' enviaran per e-mail.